## Datenbankfehler:

Falls die Datenbank nicht gefunden wird, zeigt adad95 die Meldung rechts.

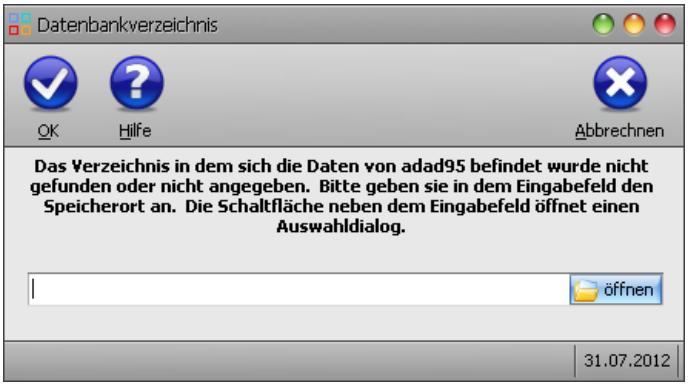


**Hinweis / Info:** Es wird geprüft, ob der Ordner **DB** im Installationsverzeichnis von Adad95 vorhanden ist. Ist dies nicht der Fall, wird die Datenbankfehlermeldung ausgegeben.

Überprüfen Sie bei Auftreten dieses Fehlers folgende Schritte:

- **Serververbindung:** Falls sich Ihre Datenbank auf einem Server befindet, überprüfen Sie, ob die Verbindung zum Server besteht bzw. die Funktionsfähigkeit des Internets.
- **Fehlerhafte Installation:** Falls der Fehler nach einer unvollständigen Installation von adad95 auftritt, installieren Sie das Programm nochmals und überprüfen das erneute Auftreten des Fehlers.
- **Verzeichnis nicht gefunden(umbenannt):** Falls das Verzeichnis, in dem sich die Datenbank von Adad95 befindet, umbenannt wurde, muß ein neues Verzeichnis / das Verzeichnis erneut ausgewählt werden. Klick auf die Schaltfläche zeigt die Explorerauswahl. Hier wird das Datenbankverzeichnis für Adad95 ausgewählt (Standard ist **\\Program Files\Ridler Datentechnik\adad95\DB**). Im Datenbankverzeichnis muß eine Datei mit der Endung **.vdb4** vorhanden sein. Diese Datei(im Bildbeispiel **adaten.vdb4**) wird ausgewählt und durch Klick auf **öffnen** übernommen. Klick auf die Schaltfläche **OK** bestätigt die Verzeichnisauswahl. adad95 wird nun mit der ausgewählten Datenbank gestartet und die Mitarbeiterauswahl erscheint.

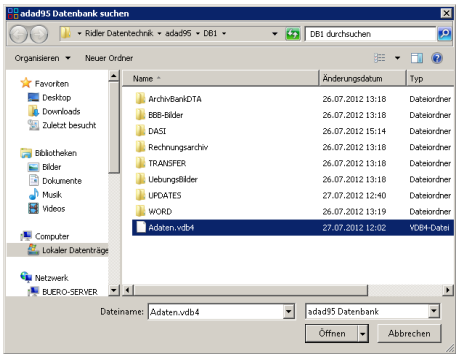


- **Verzeichnis nicht gefunden(gelöscht):** Falls das Verzeichnis, in dem sich die Datenbank von Adad95 befindet, gelöscht wurde, aber keine **.vdb4** – Datei zur Verfügung steht, muß Adad95 neu installiert werden.

**Weitere relevante Dokumente:**

Zurück zum Inhaltsverzeichnis

**Ihre Notizen:**



Ridler Datentechnik
D-83024 Rosenheim Prinzregentenstr. 94
Hotline für Vertragskunden Tel: (08031) 28 60 12 von 9-12 Uhr
Hotline ohne Vertrag Tel: 09001-55 66 89 (2,00 €/min) oder außerhalb der Hotlinezeiten