Terminübersicht:

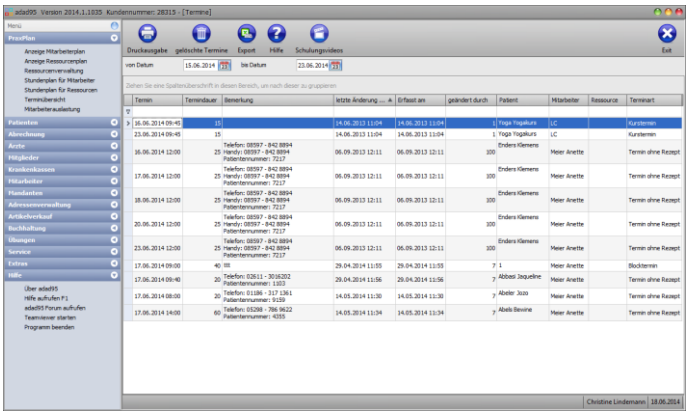

im Menü PraxPlan wird mit Klick auf Terminübersicht eine Liste aller Terminaktionen abgerufen. Mit den üblichen Listenfunktionen kann gefiltert und sortiert werden.

So ist die Historie von Terminen mit allen Änderungen nachvollziehbar inklusive wer den doch so plötzlich verschwundenen Terminen gelöscht hat. Es wird der jeweilige Bearbeiter mit protokolliert. Das Ganze macht natürlich nur Sinn, wenn für jeden Mitarbeiter auch ein eigenes Passwort in adad95 hinterlegt wird und jeder Mitarbeiter sich grundsätzlich zum Arbeiten eingeloggt.

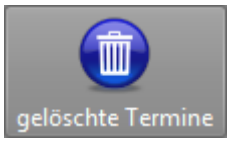

Mit Klick auf die Schaltfläche **gelöschte Termine** zeigt die Terminübersicht nur gelöschte Termine an.

Über das Menü Druckausgabe kann ein Bildschirmausdruck oder die Druckausgabe als formatierte Liste auf Drucker ausgegeben werden. Beim Listenausdruck stehen die Vorlagen, „Terminliste, Terminliste nach Mitarbeiter sortiert und Terminliste quer" zu Verfügung.

Weitere relevante Dokumente:

Zurück zum Inhaltsverzeichnis
Vorlagenauswahl
Anmeldemaske

Ihre Notizen:

Ridler Datentechnik
D-83024 Rosenheim Prinzregentenstr. 94
Hotline für Vertragskunden Tel: (08031) 28 60 12 von 9-12 Uhr
Hotline ohne Vertrag Tel: 09001-55 66 89 (2,00 €/min) oder außerhalb der Hotlinezeiten