



Zertifizierungsantwort einlesen

Nach der Bearbeitung des Zertifizierungsantrages erhalten Sie **vom ITSG TRUST - Center** eine Zertifizierungsantwort.

Der Vorgang zum Einlesen der Zertifizierungsantwort wird wie folgt gestartet: Mandanten → [Mandantenverwaltung](#) → Verschlüsselung

Das Fenster Verschlüsselung-Einstellungen

Hier zeigt adad95 den aktuellen Status der Verschlüsselungseinstellungen. Vor Einlesen der Zertifizierungsantwort muß das [Zertifikat beantragt worden](#) grün hinterlegt sein.

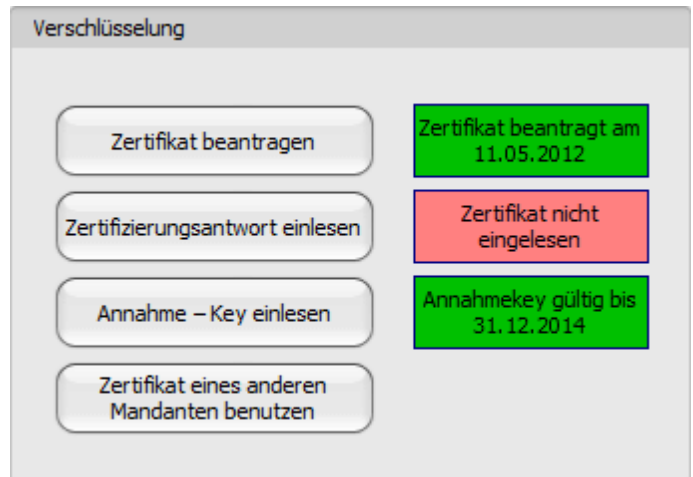

Einlesen der Zertifizierungsantwort:

Mit Klick auf Zertifikatsantwort einlesen wird neben stehendes Fenster angezeigt mit der Möglichkeit zur Eingabe der Auftragsnummer. Hier wird die von der ITSG bereits hinterlegte Auftragsnummer angezeigt.

Mit Klick auf die Schaltfläche „Zertifikatsantwort einlesen“ holt adad95 automatisch das digitale Zertifikat über die OSDC Schnittstelle von der ITSG ab und liest es ein.

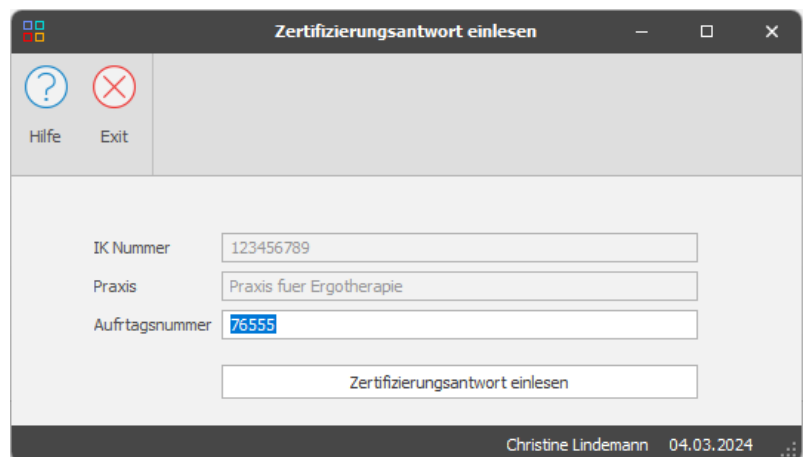

Weitere relevante Dokumente:

[Zurück zum Inhaltsverzeichnis](#)

[Zertifizierungsantrag](#)

[Annahmekey einlesen](#)